

# PUSTEBOTE

Miteinander | Gemeinsam | Hand in Hand

## Alle Generationen

Frau Fließ hat auch diesen Monat wieder interessante Kreativangebote. Diese finden Sie auf Seite 5.

## Alle Generationen

Zu der Weihnachtszeit bieten wir ein Märchenkino an. Tauchen Sie mit uns in die Märchenklassiker ein. Alles dazu auf Seite 8.

## Alle Generationen

In einer freien Minute können Sie gerne unsere Umfrage zur Anreise beantworten. Diese finden Sie auf Seite 9.

## Senior\*innen

Am 7.11. findet wieder unser Tanzcafé statt. Alle Informationen finden Sie auf Seite 10.



©canva

## Der Pustebote im November

„Sitzt im November noch das Laub, wird der Winter hart, das glaub.“

(Bauernregel)

# ANGEBOTE

Ansprechpartnerin Lucy Kluge, 0345/68 69 48 10

## Tischtennis

Von Montag bis Freitag  
Ab 10:00 Uhr  
Spiegelsaal EG oder draußen  
(Fr. Kluge)  
Email: [l.kluge@awo-spi.de](mailto:l.kluge@awo-spi.de)  
Telefon: 0345/686948295

## Neu! ISN Nachhilfe

Von Montag bis Freitag  
14:00 - 18:00 Uhr  
Seminarraum 5  
(Hr. Almohamad)  
Telefon: 01578/0867211  
Telefon: 0173/9556899

## PC-Kurs (Gimp)

Jeden Montag  
10:00 – 12:00 Uhr  
Hackerspace, 1.OG  
(Fr. Helwin)  
Email: [philu@outlook.de](mailto:philu@outlook.de)

## Handarbeitsgruppe

Jeden Montag  
14:00 – 16:00 Uhr  
Kreativwerkstatt, EG  
(Fr. Leber)  
Telefon: 0345/8051434

## Line Dance

Jeden Montag  
14:30 – 16:00 Uhr  
Großer Saal, EG  
(Fr. Wagner)  
Telefon: 0152/53100755  
Email: [mdwag@web.de](mailto:mdwag@web.de)

## Tanzgruppe Pustebblume 1 Kindertanzen ab 9 Jahren

Jeden Montag  
16:30 – 18:00 Uhr  
Großer Saal, EG  
(Fr. Emmerling)  
Email: [tanzgruppe.pustebblume@gmail.com](mailto:tanzgruppe.pustebblume@gmail.com)

## Lesen-Schreibunterricht

Dienstag: 10:30 – 12:00  
Donnerstag: 09:30 – 11:00 Uhr  
Im Seminarraum 5, EG  
(Hr. Metzger)  
Telefon: 0345/2213396  
Email: [ekkehard.metzger@halle.de](mailto:ekkehard.metzger@halle.de)

## Seniorengymnastik

Jeden Dienstag  
10:00 – 11:00 Uhr  
Im Großen Saal, EG  
(Fr. Pöhlitz)  
Telefon: 0157/78301953

## Tiffany Glaskunst

Jeden Dienstag  
14:00 – 16:00  
Kreativwerkstatt, EG  
(Fa. Lehnhardt)  
Telefon: 0177/2010839  
Telefon: 0151/10245995



# ANGEBOTE

Ansprechpartnerin Lucky Kluge, 0345/68 69 48 10

## **Tanzgruppe Pusteblume 2 Kindertanzen ab 6 Jahren**

Jeden Dienstag  
16:30 – 17:30 Uhr  
Großer Saal, EG  
(Fr. Emmerling)

E-Mail: [tanzgruppe.pusteblume@gmail.com](mailto:tanzgruppe.pusteblume@gmail.com)

## **Tanzgruppe Pusteblume 3 Kindertanzen ab 13 Jahren**

Jeden Dienstag  
17:30 – 18:30 Uhr  
Im Spiegelsaal, EG  
(Fr. Emmerling)

E-Mail: [tanzgruppe.pusteblume@gmail.com](mailto:tanzgruppe.pusteblume@gmail.com)

## **Salsa tanzen**

Jeden Dienstag  
18:00 – 20:00 Uhr  
Großer Saal, EG  
(Hr. Schwarz)  
Telefon: 0171/7510747

## **Englischkurs für Seniorinnen und Senioren**

Jeden Mittwoch  
10:00 – 11:00 Uhr  
Kreativwerkstatt, EG  
(Fr. Plotetzki)  
Telefon: 0345/6876152

## **Spielenachmittag**

Jeden Mittwoch  
14:00 – 17:00 Uhr  
Café Sadaka, EG  
(Fr. Kluge)  
Telefon: 0345/686948295  
Email: [l.kluge@awo-spi.de](mailto:l.kluge@awo-spi.de)

## **Keramikkurs 1**

Jeden Mittwoch  
14:00 – 16:00 Uhr  
Ideenwerkstatt, EG  
(Fr. Hoffmann)  
Telefon: 0345/8040672

## **Yoga 60+**

Jeden Mittwoch  
14:00 – 15:00 Uhr  
Großer Saal, EG  
(Fr. Höpfner)  
Email: [hoepfner.susi@gmail.com](mailto:hoepfner.susi@gmail.com)

## **Gehirnjogging**

Jeden Mittwoch  
15:30 – 16:30 Uhr  
Seminarraum 1, OG  
(Fr. Höpfner)  
Email: [hoepfner.susi@gmail.com](mailto:hoepfner.susi@gmail.com)

## **Yoga für Einsteiger\*innen**

Jeden Mittwoch  
17:30 – 18:30 Uhr  
Großen Saal, EG  
(Fr. Höpfner)  
Email: [hoepfner.susi@gmail.com](mailto:hoepfner.susi@gmail.com)



# ANGEBOTE

Ansprechpartnerin Lucy Kluge, 0345/68 69 48 10

## Yoga für Mittelstufe

Jeden Mittwoch  
19:00 – 20:00 Uhr  
Großer Saal, EG  
(Fr. Höpfner)  
Email: [hoepfner.susi@gmail.com](mailto:hoepfner.susi@gmail.com)

## Sport für Senior\*innen

Jeden Donnerstag  
10:00 – 11:00 Uhr  
Großer Saal, EG  
(Hr. Schleife)  
Telefon: 0345/68694824  
Email: [h.schleife@awo-spi.de](mailto:h.schleife@awo-spi.de)

## Deutschkurs für Anfängerinnen und Anfänger

Jeden Donnerstag und Freitag  
10:00 – 12:00 Uhr  
Projekt BIWAQ, OG  
(Fr. Mshinsh)  
Telefon: 0345/68694817  
Email: [l.mshinsh@awo-spi.de](mailto:l.mshinsh@awo-spi.de)

## Senior\*innen PC-Treff

14-tägig  
Termine im Sekretariat erfragen  
10:00 – 12:00 Uhr  
Hackerspace, EG  
(Fr. Warnstorff)  
Email: [kristina.warnstorff@t-online.de](mailto:kristina.warnstorff@t-online.de)

## Keramikkurs 2

Jeden Donnerstag  
14:00 – 16:00 Uhr  
Ideenwerkstatt, EG  
**Keine Anmeldungen mehr möglich**

## Lese-Schreibcafé

Jeden Freitag  
11:00 – 14:00 Uhr  
Seminarraum 5, EG  
(Fr. Kluge)  
Telefon: 0345/68 69 48 10  
Email: [l.kluge@awo-spi.de](mailto:l.kluge@awo-spi.de)

## Digitaler Deutschkurs für Anfängerinnen und Anfänger

Jeden Freitag  
12:00 – 14:00 Uhr  
Hackerspace, OG  
(Hr. Chankseliani)  
Telefon: 0345/68694817  
Email: [s.chankseliani@awo-spi.de](mailto:s.chankseliani@awo-spi.de)

## Keramikkurs 3

Jeden Freitag  
13:00 – 15:00 Uhr  
Ideenwerkstatt, EG  
**Keine Anmeldungen mehr möglich**





# ANGEBOTE

Ansprechpartnerin Martina Fließ, 0345/120 82 37

## Kreativangebote bei Frau Fließ

---

Möchten Sie mitmachen?  
Wenden Sie sich gern an Frau Fließ:

E-Mail: [rm.fliess@gmail.com](mailto:rm.fliess@gmail.com)

Tel.: 0345/1208237

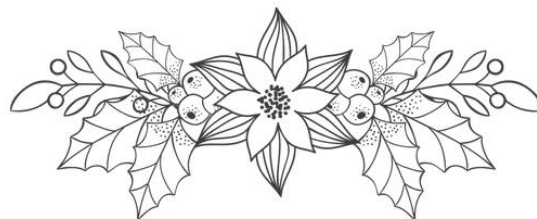

### **07. November 2024, 13:30 Uhr**

Kommen Sie vorbei und lassen Sie uns gemeinsam funkelnde Sterne falten! Ein gemütlicher Abend voller Kreativität und Freude wartet auf Sie – bringen Sie ihre Bastellaune mit und tauchen Sie mit uns in eine stimmungsvolle Welt voller Papierkunst ein. ✨

### **14. November 2024, 13:30 Uhr**

Lust auf einen kreativen Abend? Kommen Sie vorbei und lassen Sie uns gemeinsam aus Tannenzapfen kleine Kunstwerke basteln! Ob winterlich oder festlich – bringen Sie ihre Ideen mit und gestalten Sie etwas Einzigartiges. 🌿

### **21. November 2024, 13:30 Uhr**

Kommen Sie vorbei und verzieren Sie mit uns kreative Pyramidenschachteln! Ob zum Verschenken oder zum selbst behalten – gemeinsam machen wir aus einfachen Schachteln kleine Kunstwerke. Freuen Sie sich auf einen gemütlichen Bastelabend! 🎨

### **28. November 2024, 13:30 Uhr**

Machen Sie mit und gestalten Sie ihr eigenes Adventsgesteck für die Vorweihnachtszeit! Freuen Sie sich auf einen kreativen Abend in gemütlicher Atmosphäre. 🎄

Für diese Angebote können auch Gebühren anfallen.

# ALLE GENERATIONEN

Ansprechpartner Thomas Nitzschke, 0800/809 802 400

## Energieberatung

### ENERGIEBERATUNG DER VERBRAUCHERZENTRALE IM MEHRGENERATIONENHAUS PUSTEBLUME



Am 15. Januar startet mit der Energieberatung der Verbraucherzentrale ein neues Beratungsangebot im MGH Pustebume (Raum 03, Foyer/Erdgeschoss). Jeden 3. Montag im Monat, von 14:00 - 17:00 Uhr, beantwortet Energieberater Thomas Nitzschke Ratsuchenden Fragen zum Stromsparen, Heizen und Lüften oder prüft Heizkostenabrechnungen. Zu den Leistungen gehören auch Beratungen zur energetischen Sanierung, zu erneuerbaren Energien, Heizungstechnik und Förderprogrammen.

**verbraucherzentrale**



Energieberatung

**Energieberatung-kostenlos**

**Halle-Neustadt**

**nächster Termin 18.11.2024**

**14:00 - 17:00 Uhr**

**Anmeldung telefonisch erforderlich**

**Tel. 0800 – 809 802 400 (kostenlos)**

**- Bitte beachten -**

# ALLE GENERATIONEN

Ansprechpartnerin Lucy Kluge, 0345/68 69 48 10

## NEU!! ISN Nachhilfe

---

Wir bieten einen Nachhilfe Unterricht für Schüler\*innen von der 1. Klasse bis zur 12. Klasse in Deutsch, Englisch, Mathematik, Chemie und anderen Schulfächern an. Bitte wenden Sie sich an:

Herr Almohamad

Matthias-Grünwald Str. 11

Telefon: 01578/0867211 & 0173/9556899

Alle Schüler\*innen, welche sich Nachhilfeunterricht wünschen, holen sich bitte ein Formular bei Frau Schneider (Sekretariat) im Mehrgenerationenhaus „Pustebblume“ ab, füllen es aus und geben es wieder bei uns ab.

## Website der MGH „Pustebblume“

---

Wir freuen uns euch mitteilen zu können, dass unsere Website nun endlich komplett überarbeitet und stetig aktuell ist. Das bedeutet alle Informationen über unsere Projekte, Kurse und das Haus, sind nun auf unserer Website jederzeit einseh- und abrufbar. Besuchen Sie gerne Mal unsere Website und lassen Sie sich überraschen.

Website erreichbar unter  
[mghhalle.de](http://mghhalle.de) oder den QR-Code

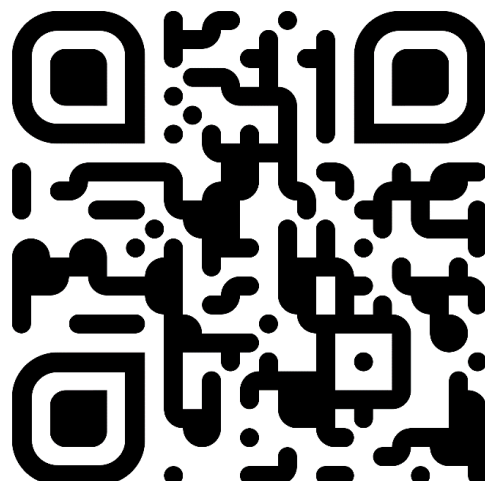

# ALLE GENERATIONEN

Ansprechpartnerin Lucy Kluge, 0345/68 69 48 10

## Märchenrallye vom 27.11 bis zum 19.12

Vom 27. November 2024 bis zum 19. Dezember 2024 findet bei uns im Mehrgenerationenhaus „Pusteblume“ eine Märchen Rallye statt. Dafür verwandeln wir die Seminarräume 3 und 4 in ein Märchenkino, in welchen wir alle gemeinsam in die zauberhafte Welt beliebter Märchenklassiker eintauchen können.



Drei Haselnüsse für Aschenbrödel  
FSK 0                      83 min                      Märchenfilm  
Mittwoch, 27.11.                      15 Uhr

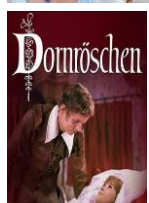

Dornröschen  
FSK 0                      68 min                      Märchenfilm  
Dienstag, 03.12.                      15 Uhr



Die Schöne und das Biest  
FSK 6                      124 min                      Märchenfilm  
Donnerstag, 05.12.                      15 Uhr



Das kalte Herz  
FSK 6                      82 min                      Märchenfilm  
Dienstag, 10.12.                      15 Uhr



Rapunzel oder der Zauber der Tränen  
FSK 0                      84 min                      Märchenfilm  
Donnerstag, 12.12.                      15 Uhr



Der Nussknacker und die vier Reiche  
FSK 0                      99 min                      Märchenfilm  
Dienstag, 17.12.                      15 Uhr



Aladdin  
FSK 6                      123 min                      Märchenfilm  
Donnerstag, 19.12.                      15 Uhr

# ALLE GENERATIONEN

Ansprechpartnerin Johanna Ludwig, 0345/68 69 48 294

## Umfrage zu Anreise und Mobilität

Das Quartiermanagement Halle-Neustadt führt eine Umfrage zur Erreichbarkeit des Mehrgenerationenhaus „Pustebblume“ durch. Wir interessieren uns dafür, wie Sie die Pustebblume erreichen und ob es Probleme dabei gibt, zu uns zu kommen.

Die Umfrage dauert ca. **drei Minuten** und wir würden uns sehr über Ihre Teilnahme freuen. 😊

Ihre Angaben sind **anonym** und werden ausschließlich für eine **interne Analyse** verwendet.

**Scannen Sie diesen QR-Code, gehen Sie auf den Link:**  
<https://martinio.limesurvey.net/925588> **oder füllen Sie den Fragebogen analog aus.**

**Die Fragebögen liegen außerdem im Eingangsbereich, und können in der nebenstehenden Box abgegeben werden.**



Die Umfrage ist online in folgenden Sprachen vorhanden:

Deutsch | Afrikaans | Arabisch

Englisch | Französisch | Spanisch | Ukrainisch

Bei Fragen können Sie sich gern an das Quartiermanagement Halle-Neustadt wenden – entweder persönlich bei uns im Büro oder unter der Nummer 0345/68 69 48 294.



# SENIOR\*INNEN

Ansprechpartner\*innen Til Scheler und Taiza Fröhlich, 0345/68 69 48 295

## Tanzcafé am 07.11.2024



Nach der langen Sommerpause ist es endlich wieder soweit! Wir eröffnen unser Tanzcafé. Freuen Sie sich auf das Vorprogramm unserer **Line Dance Gruppe der Volkssolidarität** und dann auf einen schönen Tanznachmittag mit **DJ Schwarzkopf**. Da wir nur 40 Plätze zur Verfügung haben, melden Sie sich bitte bis 07.11.2024 an.

Über kleine Spenden würden wir uns freuen (inklusive sind ein leckeres Stück Kuchen, eine Tasse Kaffee und ein Glas Sekt).

Anmeldungen unter:

Email: [FSJ@awo-spi.de](mailto:FSJ@awo-spi.de)

Telefon: 0345/68 69 48 295

Wann? 07.11.2024

Wo? Großer Saal im MGH „Pustebblume“, Zur Saaleaue 51a

Zeit? 14:00 bis 17:00 Uhr



# ERWACHSENE

Ansprechpartnerin Ivonne Lischke, 0345/68 69 48 13

## Projekt Berufsorientierung mit Orientas



Der *Stationspark ORIENTAS* hilft, persönliche Stärken und Talente zu erkennen, um die passende Berufswahl zu erleichtern. Durch 12 Stationen mit Aufgaben zu Selbstkompetenz und Berufszielen werden eigene Vorlieben, Fähigkeiten und Werte erkundet. Ziel ist es, gemeinsam ein berufliches Ziel zu formulieren und mögliche Herausforderungen zu besprechen.

### **Folgendes können Sie bei uns erfahren**

- Wo liegen meine Stärken?
- Was erwarte ich von mir selbst und welche Erwartungen stellen andere Menschen an mich?
- Kann ich Geduld und Empathie im Umgang mit anderen Menschen aufbringen?
- Liegen mir Denk- und Ausdaueraufgaben?
- Wie viele und welche Berufsfelder gibt es in Deutschland bzw. meiner Region überhaupt und was verbirgt sich hinter ihrer Bezeichnung?
- Welche Möglichkeiten stehen mir mit meinen bisherigen Kenntnissen und Erfahrungen offen?
- Was oder wer hilft mir bei der Umsetzung meiner beruflichen Ziele?



# Alles auf einem Blick

Ansprechpartnerin Lucy Kluge, 0345/68 69 48 10

## **01.11. Freitag**

10:00 Tischtennis  
 11:00 Lese-Schreibcafé  
 12:00 Deutschkurs digital  
 13:00 Keramikkurs 3  
 14:00 ISN Nachhilfe  
 18:00 Modelleisenbahn\*\*

## **04.11. Montag**

10:00 Tischtennis  
 10:00 PC-Kurs (Gimp)  
 14:00 Handarbeitsgruppe  
 14:00 ISN Nachhilfe  
 14:30 Line Dance  
 16:30 Tanzgruppe Pustebblume 1\*  
 18:00 Modelleisenbahn\*\*

## **05.11. Dienstag**

10:00 Tischtennis  
 10:00 Seniorengymnastik  
 10:30 Lese-Schreibunterricht  
 14:00 Tiffany Glaskunst  
 14:00 ISN Nachhilfe  
 16:30 Tanzgruppe Pustebblume 2\*  
 17:30 Tanzgruppe Pustebblume 3\*  
 18:00 Salsa

## **06.11. Mittwoch**

10:00 Tischtennis  
 10:00 Senioren Englischkurs  
 14:00 Spielenachmittag  
 14:00 Keramikkurs 1  
 14:00 Yoga ab 60  
 14:00 ISN Nachhilfe  
 15:30 Gehirnjogging  
 17:30 Yoga für Einsteiger  
 19:00 Yoga für Mittelstufe

## **07.11. Donnerstag**

09:30 Lese-Schreibunterricht  
 10:00 Tischtennis  
 10:00 Senioren Sport  
 10:00 Deutschkurs für Anfänger  
 13:30 Kreativangebot  
 14:00 Tanzcafé  
 14:00 Keramikkurs 2  
 14:00 ISN Nachhilfe  
 18:00 Modelleisenbahn\*\*

## **08.11. Freitag**

10:00 Tischtennis  
 11:00 Lese-Schreibcafé  
 12:00 Deutschkurs digital  
 13:00 Keramikkurs 3  
 14:00 ISN Nachhilfe  
 18:00 Modelleisenbahn\*\*

## **11.11. Montag**

10:00 Tischtennis  
 14:00 Handarbeitsgruppe  
 14:00 ISN Nachhilfe  
 14:30 Line Dance  
 16:30 Tanzgruppe Pustebblume 1\*  
 18:00 Modelleisenbahn\*\*

## **12.11. Dienstag**

10:00 Tischtennis  
 10:00 Seniorengymnastik  
 10:30 Lese-Schreibunterricht  
 14:00 Tiffany Glaskunst  
 14:00 ISN Nachhilfe  
 16:30 Tanzgruppe Pustebblume 2\*  
 17:30 Tanzgruppe Pustebblume 3\*  
 18:00 Salsa

# Alles auf einem Blick

Ansprechpartnerin Lucy Kluge, 0345/68 69 48 10

## **13.11. Mittwoch**

10:00 Tischtennis  
 10:00 Senioren Englischkurs  
 14:00 Spielenachmittag  
 14:00 Keramikkurs 1  
 14:00 Yoga ab 60  
 14:00 ISN Nachhilfe  
 15:30 Gehirnjogging  
 17:30 Yoga für Einsteiger  
 19:00 Yoga für Mittelstufe

## **14.11. Donnerstag**

09:30 Lese-Schreibunterricht  
 10:00 Tischtennis  
 10:00 Senioren Sport  
 10:00 Deutschkurs für Anfänger  
 13:30 Kreativangebot  
 14:00 Keramikkurs 2  
 14:00 ISN Nachhilfe  
 18:00 Modelleisenbahn\*\*

## **15.11. Freitag**

10:00 Tischtennis  
 11:00 Lese-Schreibcafé  
 12:00 Deutschkurs digital  
 13:00 Keramikkurs 3  
 14:00 ISN Nachhilfe  
 18:00 Modelleisenbahn\*\*

## **18.11. Montag**

10:00 Tischtennis  
 10:00 PC-Kurs (Gimp)  
 14:00 Handarbeitsgruppe  
 14:00 ISN Nachhilfe  
 14:00 Energieberatung  
 14:30 Line Dance  
 16:30 Tanzgruppe Pustebblume 1\*  
 18:00 Modelleisenbahn\*\*

## **19.11. Dienstag**

10:00 Tischtennis  
 10:00 Seniorengymnastik  
 10:30 Lese-Schreibunterricht  
 14:00 Tiffany Glaskunst  
 14:00 ISN Nachhilfe  
 16:30 Tanzgruppe Pustebblume 2\*  
 17:30 Tanzgruppe Pustebblume 3\*  
 18:00 Salsa

## **20.11. Mittwoch**

10:00 Tischtennis  
 10:00 Senioren Englischkurs  
 14:00 Spielenachmittag  
 14:00 Keramikkurs 1  
 14:00 Yoga ab 60  
 14:00 ISN Nachhilfe  
 15:30 Gehirnjogging  
 17:30 Yoga für Einsteiger  
 19:00 Yoga für Mittelstufe

## **21.11. Donnerstag**

09:30 Lese-Schreibunterricht  
 10:00 Tischtennis  
 10:00 Senioren Sport  
 10:00 Deutschkurs für Anfänger  
 13:30 Kreativangebot  
 14:00 Keramikkurs 2  
 14:00 ISN Nachhilfe  
 18:00 Modelleisenbahn\*\*

## **22.11. Freitag**

10:00 Tischtennis  
 11:00 Lese-Schreibcafé  
 12:00 Deutschkurs digital  
 13:00 Keramikkurs 3  
 14:00 ISN Nachhilfe  
 18:00 Modelleisenbahn\*\*

# Alles auf einem Blick

---

Ansprechpartnerin Lucy Kluge, 0345/68 69 48 10

---

## **25.11. Montag**

10:00 Tischtennis  
10:00 PC-Kurs (Gimp)  
14:00 Handarbeitsgruppe  
14:00 ISN Nachhilfe  
14:30 Line Dance  
16:30 Tanzgruppe Pustebblume 1\*  
18:00 Modelleisenbahn\*\*

## **26.11. Dienstag**

10:00 Tischtennis  
10:00 Seniorengymnastik  
10:30 Lese-Schreibunterricht  
14:00 Tiffany Glaskunst  
14:00 ISN Nachhilfe  
16:30 Tanzgruppe Pustebblume 2\*  
17:30 Tanzgruppe Pustebblume 3\*  
18:00 Salsa

## **27.11. Mittwoch**

10:00 Tischtennis  
10:00 Senioren Englischkurs  
14:00 Spielenachmittag  
14:00 Keramikkurs 1  
14:00 Yoga ab 60  
14:00 ISN Nachhilfe  
15:00 Märchenrallye  
15:30 Gehirnjogging  
17:30 Yoga für Einsteiger  
19:00 Yoga für Mittelstufe

## **28.11. Donnerstag**

09:30 Lese-Schreibunterricht  
10:00 Tischtennis  
10:00 Senioren Sport  
10:00 Deutschkurs für Anfänger  
13:30 Kreativangebot  
14:00 Keramikkurs 2  
14:00 ISN Nachhilfe  
18:00 Modelleisenbahn\*\*

## **29.11. Freitag**

10:00 Tischtennis  
11:00 Lese-Schreibcafé  
12:00 Deutschkurs digital  
13:00 Keramikkurs 3  
14:00 ISN Nachhilfe  
18:00 Modelleisenbahn\*\*

---

## Fußnoten

Bei ausgewählten Angeboten kann eine Teilnahmegebühr anfallen.

\*anmeldungspflichtig unter [tanzgruppe.pustebblume@gmail.com](mailto:tanzgruppe.pustebblume@gmail.com)

\*\*anmeldungspflichtig unter 0345 - 6 90 20 33

# Rezept

## Ein einfaches und leckeres Rezept für einen Flammkuchen

### Zutaten für 2 Personen:

- 1 Pck. Flammkuchenteig
- 100 g Crème Fraîche
- 0.5 Prisen Salz
- 0.5 Prisen Pfeffer
- 0.25 kleiner Radicchio
- 1 Birne
- 0.75 Stück Le Rustique (Käse)
- 25 g Walnüsse
- 1 EL Honig

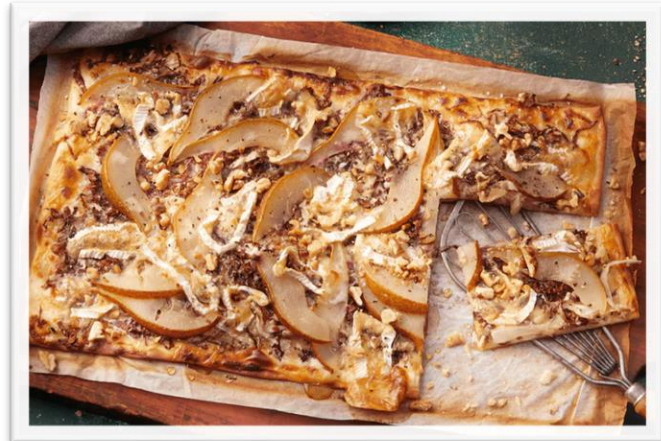

### Zubereitung:

#### Schritt 1:

- Backofen auf 220 Grad vorheizen. Flammkuchenteig ausrollen und mit Crème Fraîche bestreichen. Mit Salz und Pfeffer würzen. Radicchio waschen, fein schneiden und auf den Flammkuchen verteilen. Birne waschen, vierteln, das Gehäuse ausschneiden. Die Viertel in dünne Spalten schneiden und auf dem Flammkuchen verteilen. Käse in Scheiben schneiden und über die Birnen geben. Den Flammkuchen ca. 12 Minuten knusprig backen.

#### Schritt 2:

- Walnüsse grob hacken und in einer Pfanne anrösten, bis sie anfangen zu duften.

#### Schritt 3:

- Flammkuchen aus dem Ofen nehmen. Die Walnüsse darüber verteilen und Honig darauf träufeln.

# Übersicht der Projekte im Mehrgenerationenhaus „Pustebblume“

MGH Pustebblume  
0345/ 68 69 48 10  
Ansprechpartnerin: Lucy Kluge

Erfahrungsschätze Halle –  
Wissen teilen und fördern  
0345/ 68 69 48 24

IQ Sachsen-Anhalt Süd  
Berufliche Anerkennungs- und  
Qualifizierungsberatung  
0345/ 68 69 48 15

MBE – Migrationsberatung für  
erwachsene Zuwanderer  
0345/ 68 69 48 18

Quartiermanagement Halle-  
Neustadt  
01590 44 99 777

Stationspark für  
Berufswahlreife/Orientas  
0345/ 68 69 48 16

GehVor!  
0345/ 68 69 48 16

MY TURN Starke Migrantinnen  
– Starke Gesellschaft  
0345/ 68 69 48 13  
0345/ 68 69 48 290

Freiwilligen-Agentur  
Halle-Saalkreis e.V.  
0345/ 13 50 36 8  
Seniorenbesuchdienst Klingel  
Zeichen  
0345/ 27 992 345

Förderverein der Deutschen aus  
Russland - Sachsen-Anhalt e.V.  
0176/ 63 21 40 54

Zen-Kreis Halle (Saale) e.V.  
0174/ 30 04 52 7

Modelleisenbahn- u.  
Eisenbahnfreunde Halle-  
Stadtmitte e.V.  
0345/ 69 02 03 3

BIWAQ-Projekt  
„Elementarteile“  
0345/ 68 69 48 17

## Anfahrt

Mehrgenerationenhaus „Pustebblume“  
Zur Saaleaue 51 a  
06122 Halle

### Straßenbahnhaltestelle

Hyazinthenstraße mit den Linien 2, 9, 10, 16

### Bushaltestelle

An der Feuerwache mit der Linie 309, 312,  
320, 380, 381, 440, X2  
Begonienstraße mit den Linien 34 und 36

### Auto

Anfahrt über Hyazinthenstraße und  
Kakteenweg (Parkmöglichkeiten vorhanden)

### Fahrrad

Es sind Fahrradabstellanlagen am Haus  
vorhanden.

### Kontakt

**Internet:** [mghhalle.de](http://mghhalle.de)

**E-Mail:** [l.kluge@awo-spi.de](mailto:l.kluge@awo-spi.de)

**Telefon:** 0345/68 69 48 10

**Redaktion:** [fsj.digital@awo-spi.de](mailto:fsj.digital@awo-spi.de)

**Facebook:** [facebook.com/MGHPustebblume](https://facebook.com/MGHPustebblume)

**Instagram:** [instagram.com/mgh.pustebblume](https://instagram.com/mgh.pustebblume)

**YouTube:** [youtube.com/@mghpustebblume](https://youtube.com/@mghpustebblume)

### Kleingedrucktes...

Die angegebenen Zeiten und Räumlichkeiten können aufgrund aktueller Ereignisse von den Angaben im „Pusteboten“ abweichen. Beachten Sie aus diesem Grund bitte immer die aktuellen Aushänge im Haus. Alle Angebote sind, sofern nicht anders vermerkt, kostenfrei.